

TE KOOP



S.M. Hugo van Gijnweg 105, Dordrecht

Vraagprijs € 225.000 k.k.



> OZP - INFO

Kies voor OZP Makelaars en kies voor een daadkrachtig en professioneel makelaarskantoor. Deskundig en altijd gebruikmakend van de laatste technieken. OZP Makelaars is gevestigd in Dordrecht in een modern duurzaam kantoorpand met eigen parkeergelegenheid en is dankzij de centrale ligging in Dubbeldam voor iedereen optimaal te bereiken. Het aanbod van OZP Makelaars is zeer divers. Of het nu gaat om starterswoningen, ééngesinswoningen, luxueuze villa's, appartementen of Rijksmonumenten in het historisch havengebied, bij ons slaag je altijd. Op het gebied van nieuwbouw beschikt OZP Makelaars over specialistische kennis en ervaring en is daardoor vaak betrokken bij de toonaangevende nieuwbouwprojecten op het eiland van Dordrecht.

Aandacht

Snel scoren en weer door, daar wordt toch niemand blij van? Wij al helemaal niet. Want het leuke van ons werk is juist het contact met mensen. Bij ons begint de dienstverlening altijd met een goed gesprek.

Kennis

Het contact kan nog zo fijn zijn, zonder kennis ben je als makelaar nergens. Reken op onze vakkundige expertise, ons bouwkundige inzicht, onze juridische onderbouwing en onze certificeringen. Want ook die voldoen bij OZP Makelaars allemaal aan de hoogste eisen.

Ervaring

De jarenlange ervaring van onze makelaars is van grote waarde. Zeker als dat ook nog eens in jouw buurt is. We kennen de verkoophistorie, de bestemmingsplannen, de cultuur en de mensen. Aan een half woord hebben we genoeg.

Netwerk

Al sinds 2001 staan we bekend als dé makelaar van Dordrecht. Daar zijn we niet alleen heel erg trots op, het biedt ook veel voordelen. Want potentiële kopers weten ons zo'n beetje als eerste te vinden.

Wij beschikken dan ook over een zeer uitgebreid en actueel bestand met woningzoekers. En misschien zitten daar nou precies de nieuwe bewoners van jouw woning tussen. Bovendien kennen we vrijwel alle partijen die bij de woningmarkt betrokken zijn. Dus ben je op zoek naar een andere specialist, bijvoorbeeld een hypotheekspecialist? Dan kun je vertrouwen op ons advies.

Reviews

Een makelaar beoordelen op zijn verhaal alleen is natuurlijk altijd lastig. Vandaar dat wij graag onze opdrachtgevers voor ons laten spreken. Zij ontvangen (nadat de woning is verkocht/aangekocht) via www.funda.nl een e-mail waarin gevraagd wordt OZP Makelaars te beoordelen. Deze beoordelingen worden vervolgens automatisch geprojecteerd op de Funda-website. Klik op de beoordelingen, lees vervolgens onze klantbeoordelingen en oordeel zelf!

OZP Makelaars
Vissersdijk Beneden 25
3319 GW Dordrecht

078-6351753
www.ozp-makelaars.nl
info@ozp-makelaars.nl

WONING VERKOPEN OF AANKOPEN?



NATUURLIJK ...

de
makelaars van
DORDRECHT

Vissersdijk Beneden 25
Dordrecht - 078 635 1753
www.ozp-makelaars.nl



> Kenmerken

Woonoppervlakte
87 m²

Inhoud
282 m³

Energie label
D

Vraagprijs
€ 225.000 k.k.

Soort woning
maisonnette

Type woning
appartement

Aantal kamers
4

Aantal slaapkamers
3



> Omschrijving

Ben je op zoek naar een ruime maisonnette woning met fraai uitzicht en 3 volwaardige slaapkamers? Kom dan zeker eens kijken naar het leuke appartement op de derde verdieping aan de S.M. Hugo van Gijnweg 105!

Deze ruime maisonnette is gelegen op de 3e verdieping (5e en 6e woonlaag) en is perfect geschikt voor starters, gezinnen of simpelweg iedereen die op zoek is naar een comfortabel thuis! Het appartement is onder andere voorzien van een lichte woonkamer met open keuken, een heerlijk balkon, 3 slaapkamers en een moderne badkamer. Verder beschikt het appartement over een eigen (fietsen)berging op de begane grond.

Het appartement is volledig voorzien van dubbele beglazing, deels in kunststof kozijnen. Verder wordt de verwarming en het warme water verzorgd middels een eigen CV-combiketel (Remeha, 2009).

Het appartementencomplex (met lift!) bevindt zich in de centraal gelegen wijk "Crabbefhof". De locatie biedt diverse voorzieningen op korte afstand zoals scholen, recreatiemogelijkheden, openbaar vervoersvoorzieningen (station Dordrecht Zuid) en sportfaciliteiten. Daarnaast zijn winkelcentrum Crabbefhof en diverse eetgelegenheden ook aan te lopen.

Zoek je dus de perfecte combinatie van ruimte en gemak? Bel of mail dan maar snel voor het maken van een bezichtigingsafspraak!

Algemeen:

- Kadastrale aanduiding: Gemeente Dordrecht, sectie M, nummer 1834 A98;
- Woonoppervlakte: ca. 87 m² (inhoud: ca. 282 m³). Gebouw gebonden buitenruimte: ca. 7 m². Externe bergruimte: ca. 9 m²;
- Type woning: maisonnette;
- Energielabel D;
- Bouwjaar 1965;
- VvE-bijdrage bedraagt € 257,56 per maand;
- Verwarming en warm water via Rehema Aventa CV-combiketel (uit 2009);
- Voorzien van 3 slaapkamers;
- Volledig voorzien van dubbele beglazing;
- Beschikt deels over kunststof kozijnen. Deze worden in de toekomst vernieuwd door de VvE. Geen eigen bijdrage of iets dergelijks van toepassing;
- Oplevering; in overleg / indicatie eind januari 2025.

Begane grond:

Entree

Centrale en afgesloten entree met brievenbussen, bellentableau, een trapopgang en een liftinstallatie.

Berging (ca. 3,63 x 2,44 m.)

De woning beschikt over een eigen (fietsen)berging.

Vijfde woonlaag:

Galerij

Voor de woning, op de galerij, bevindt zich een afgesloten vaste kast waarin de CV-combiketel is geïnstalleerd.

Entree

De entree van de woning bevindt zich in een tochtportaal, wat zorgt voor een comfortabele overgang tussen binnen en buiten en tevens zorgt voor extra isolatie.

Hal

De ruime hal is voorzien van een toiletruimte, een trapopgang, een vaste trapkast en een meterkast (voorzien van 4 groepen en een aardlekschakelaar).

Toilet

De half betegelde toiletruimte is voorzien van een staand toilet en een fonteintje.

Keuken (ca. 5,19 x 2,76 m.)

De open keuken is voorzien van aansluitingen ten behoeve van een gaskookplaat en een vaatwasser. Tevens beschikt de keuken over een ingebouwde afzuigkap, een spoelbak en een licht keukenblad. Dankzij de vele bergkasten biedt de keuken veel opbergruimte.

Woonkamer (ca. 3,68 x 4,96 m.)

De lichte woonkamer is afgewerkt met spachtelputz op de wanden en een laminaatvloer. De grote ramen zorgen voor veel natuurlijk licht en de glasvezelaansluiting biedt snel internet! Vanuit de woonkamer is het balkon te bereiken.

Balkon (ca. 1,30 x 5,01 m.)

Het balkon aan de achterzijde is via de woonkamer te bereiken. Deze is gesitueerd op het oosten en biedt een prachtig uitzicht over de bomen heen.

Zesde woonlaag:

Overloop

De overloop biedt toegang tot de drie slaapkamer en de badkamer.

Slaapkamer 1 (ca. 3,08 x 5,00 m.)

Deze slaapkamer is gelegen over de gehele breedte van de woning en bevindt zich aan de galerijzijde. De slaapkamer is afgewerkt met spachtelputz op de wanden en een laminaatvloer. Verder heeft de slaapkamer grote ramen die zorgen voor veel binnenvallend daglicht.

Badkamer (ca. 1,46 x 2,41 m.)

De volledig betegelde badkamer is voorzien van een inlooptdouche (met thermostaatkraan en regendouche), een wastafelmeubel, een wasmachine- en drogeraansluiting en een staand toilet (sanibroyeur). Het plafond van de badkamer is verlaagd en is afgewerkt met inbouwspots.

> Omschrijving

Slaapkamer 2 (ca. 4,05 x 2,41 m.)

Gelegen aan de achterzijde van de woning. Deze slaapkamer is afgewerkt met een laminaatvloer en stucwerk op de wanden.

Slaapkamer 3 (ca. 3,02 x 2,45 m.)

Ook deze kamer is gelegen aan de achterzijde van de woning. De ruimte is afgewerkt met een laminaatvloer en spachtelputz wanden. Tevens beschikt deze kamer over een vaste kast.

De vermelde oppervlakte (m²) en inhoud (m³) zijn vastgesteld conform de branche brede NVM cs meetinstructie op basis van de NEN2580:2007 NL. De informatie in deze brochure is met de nodige zorg vastgesteld. Aan deze gegevens kunnen echter geen rechten worden ontleend, alle aansprakelijkheid van OZP-makelaars is derhalve uitgesloten. Voorts zijn wijzigingen voorbehouden.

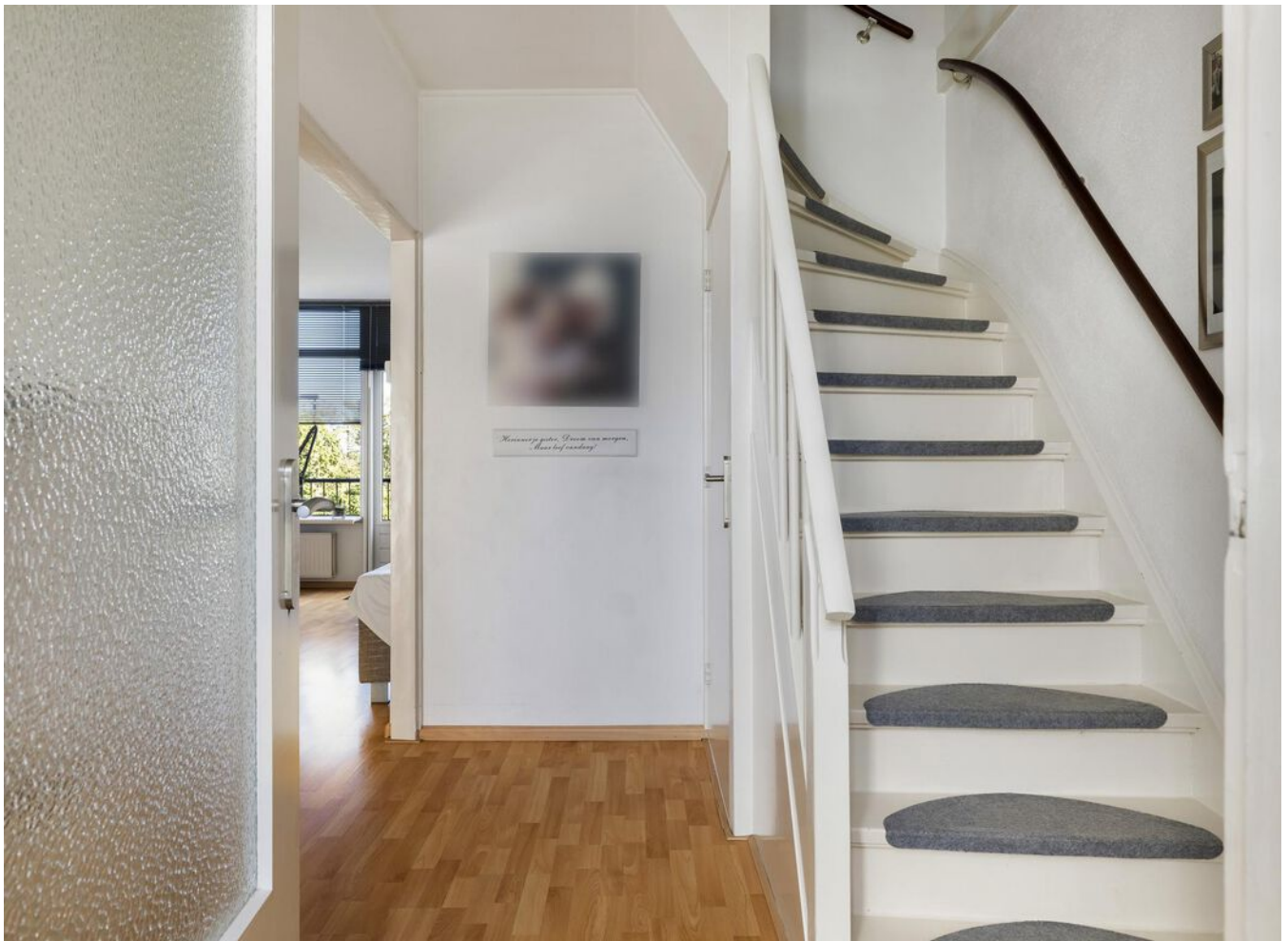













> Plattegrond

Ontdek de...
Vijfde woonlaag

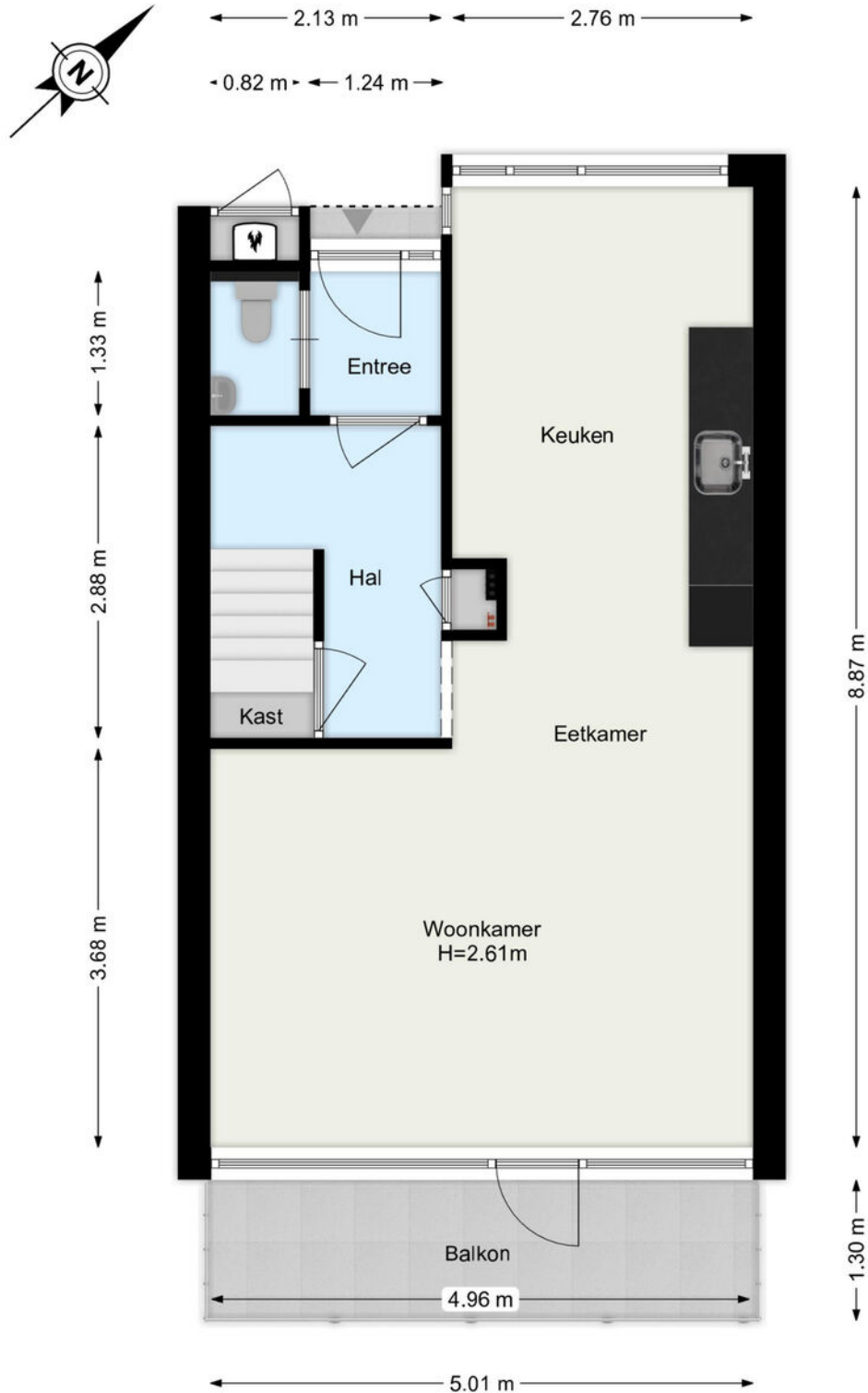

De plattegronden zijn geproduceerd voor promotionele doeleinden.
Aan de plattegronden kunnen geen rechten worden ontleend.

> Plattegrond

Ontdek de...
Zesde woonlaag

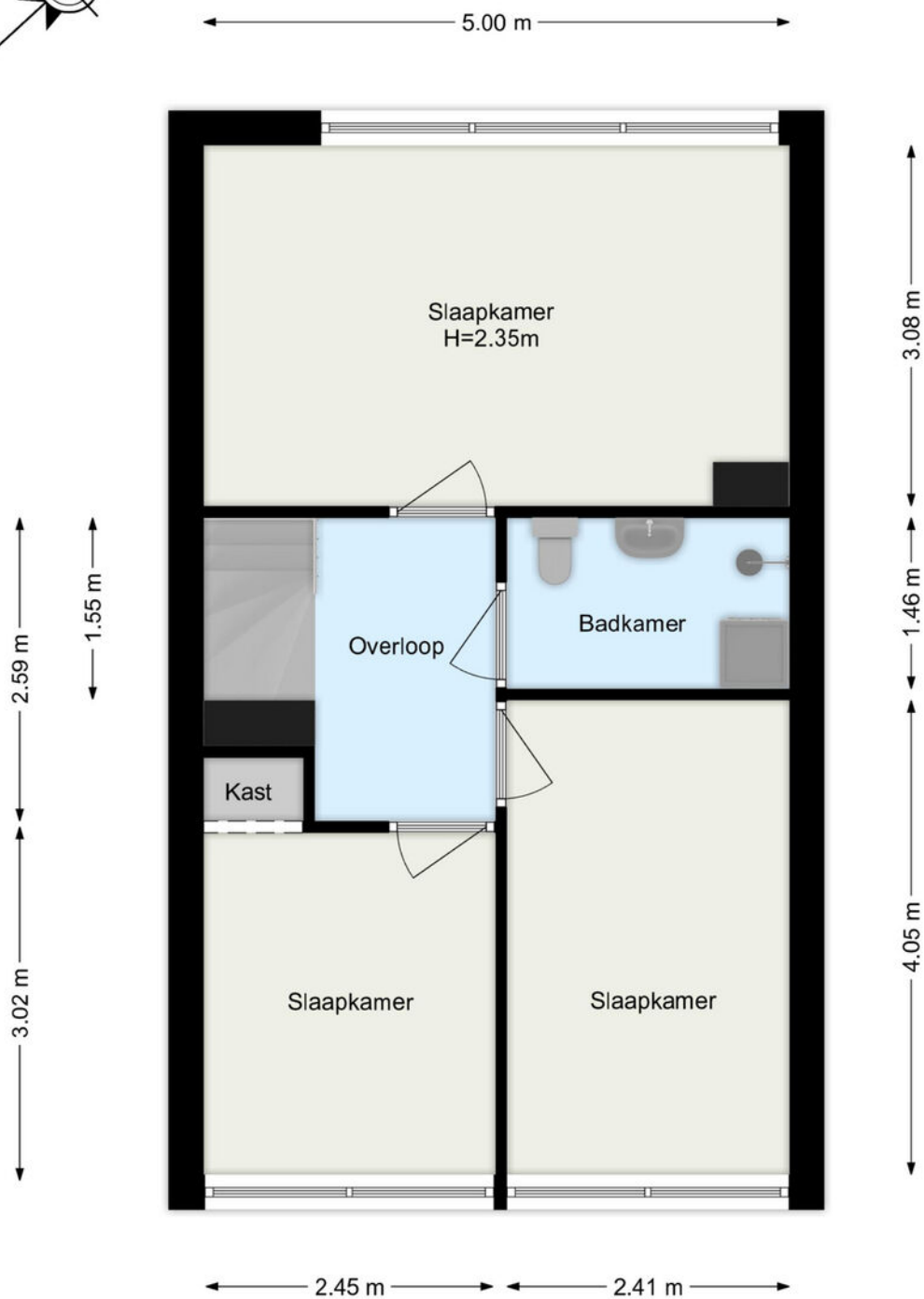

De plattegronden zijn geproduceerd voor promotionele doeleinden.
Aan de plattegronden kunnen geen rechten worden ontleend.

> Plattegrond

Ontdek de...
Berging

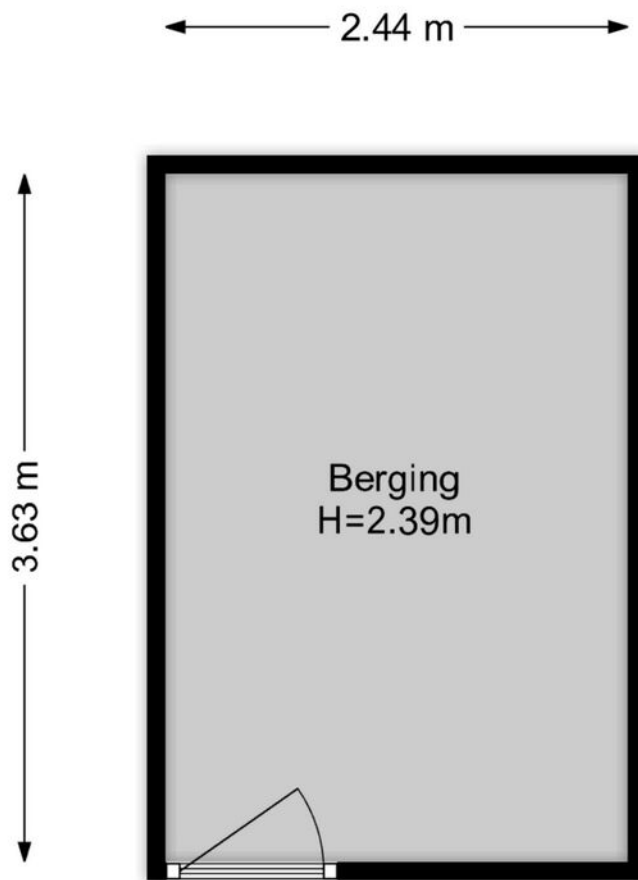

De plattegronden zijn geproduceerd voor promotionele doeleinden.
Aan de plattegronden kunnen geen rechten worden ontleend.

> Extra informatie

Bouwtechnische keuring

Koper wordt in de gelegenheid gesteld de woning voor het sluiten van de koopovereenkomst te laten keuren door een erkend bouwtechnisch bureau om eventuele bouwkundige gebreken vast te stellen, danwel de woning te laten controleren op de aanwezigheid van asbesthoudende materialen en/of grond op enige verontreiniging te laten onderzoeken. De kosten voor deze keuring komen voor rekening van de koper.

Toelichtingsclausule NEN2580

De vermelde oppervlakte (m²) en inhoud (m³) zijn vastgesteld conform de branche brede NVM cs meetinstructie op basis van de NEN2580:2007 NL. De informatie in deze brochure is met de nodige zorg vastgesteld. Aan deze gegevens kunnen echter geen rechten worden ontleend, alle aansprakelijkheid van OZP-makelaars is derhalve uitgesloten. Voorts zijn wijzigingen voorbehouden.

Aansprakelijkheid

Het bovenstaande behelst slechts een globale omschrijving van een object. De informatie berust deels op door derden aan ons kantoor verstrekte gegevens. Met de meeste zorg hebben wij deze informatie verwerkt doch kunnen ten aanzien van de juistheid van deze gegevens geen aansprakelijkheid aanvaarden. Aan deze brochure kunnen geen rechten worden ontleend.

Onderhoud

De staat van onderhoud en beoordeling van de bouwkundige staat geldt op basis van visuele waarnemingen, gerelateerd aan de ouderdom van het object. Een uitgebreide bouwkundige opname valt nadrukkelijk buiten het kader van deze brochure. Dit behoort eventueel tot de onderzoeksplicht van de kandidaat-koper(s).

Overeenkomst

De overeenkomst tussen koper en verkoper komt tot stand onder uitdrukkelijke voorwaarde dat beide partijen de akte ondertekenen.

Ontbinding

De termijn die wordt opgenomen voor eventuele (overeengekomen) ontbindende voorwaarden (bv. financiering) is uiterlijk 6 weken na ondertekening koopovereenkomst.

Zekerheidsstelling

De waarborgsom/bankgarantie is 10% van de koopsom. De koper dient deze uiterlijk binnen 8 weken na de dag dat overeenstemming is bereikt over de koopsom en de overige voorwaarden bij de desbetreffende notaris te deponeren.

Bedenktijd

De koper die een natuurlijke persoon is en niet handelt in de uitoefening van een beroep of bedrijf heeft bedenktijd om de koopovereenkomst te ontbinden. De bedenktijd duurt drie dagen en begint om 00.00 uur op de dag die volgt op de dag dat de tussen partijen opgemaakte akte (in kopie) aan de koper ter hand wordt gesteld.

Registratie koopovereenkomst

Indien de koper of verkoper de overeenkomst wil laten registreren dient hij/zij dit aan te geven in de koopovereenkomst en tegen welke datum. De kosten die gemoeid zijn met deze registratie zijn voor rekening van de diegene die de registratie verlangt.

> Vragen?

Neem vooral contact met ons op! We helpen je graag verder.

078-6351753

www.ozp-makelaars.nl

info@ozp-makelaars.nl



HOE DICHTER BIJ DORDT...

Een stukje geschiedenis.

Dordrecht, de oudste stad van Holland!

Onze prachtige stad Dordrecht is ontstaan in de 12e eeuw. Maar de stedelijke ontwikkeling kwam pas echt op gang nadat Graaf Willem I van Holland, Dordrecht het Stadsrecht gaf. Hiermee werd Dordrecht in 1220 de eerste stad van Holland.

Door de gunstige ligging aan de kruising van grote rivieren en de levendige handel groeide Dordrecht al snel uit tot een welvarende handelsstad. Het Hof van Dordrecht is een historische plek van nationale betekenis. Op verzoek van Willem van Oranje kwamen 12 opstandige Hollandse steden samen in de Statenzaal in het Hof van Dordrecht. Ze bundelden het verzet tegen de Spaanse overheersers. Het begin van de onafhankelijke Republiek der Nederlanden, de voorloper op het Nederland van nu, werd hiermee een feit!

Het, in de twintigste eeuw ontworpen, Statenplein is het commerciële middelpunt van de stad. Een standbeeld van Willem van Oranje en zijn hond is te bezichtigen op de weg van het Statenplein naar Het Hof. Op het nabijgelegen Scheffersplein staat een standbeeld van Ary Scheffer, de Dordtse schilder, en op de Visbrug een standbeeld van de gebroeders Johan en Cornelis de Witt. Op de Noordendijk staat de laatst overgebleven molen in Dordrecht: Molen Kyck over den Dyck. Dordrecht kent ook nog enkele hofjes: onder andere de Regenten- en Lenghenhof (1755), de Arend Maartenshof (1625), de Van Slingelandthof (1542) en de Clara en Mariahof (1880). In de loop van de eeuwen zijn in de stad diverse beelden en andere kunstwerken geplaatst.

Dordrecht staat tegenwoordig bekend als een echte evenementenstad. Zo kent Dordrecht bijvoorbeeld Dordt in Stoom, het Big Rivers festival, het Wantijfestival, de Dordtse boekenmarkt en verschillende andere culturele festivals.

Wist je dat?

- Dordrecht een oppervlakte heeft van 99,47 km², een inwonersaantal van circa 120.000 heeft en daarmee de 23e stad van Nederland is?
- Het Drierivierenpunt het drukst bevaren knooppunt van heel Europa is?
- Dat Dordtenaren eilandbewoners worden genoemd? Je kunt de stad namelijk alleen verlaten via een veerpont, tunnel of brug.
- Dordrecht geen grachten maar havens heeft?
- De Voorstraat de langste winkelstraat van Nederland is?
- Dat Dordtenaren Schapenkoppen worden genoemd?



HOE MOOIER HET WORDT!



Info over deze wijk:

Crabbehof / Zuidhoven is een ruime, groene wijk en centraal gelegen in Dordrecht. De wijk heeft diverse voorzieningen, zoals winkels en sportvelden. Crabbehof beschikt daarnaast over een verscheidenheid aan moderne woonmogelijkheden, waaronder diverse soorten appartementen en gezellige eengezinswoningen. De strategische ligging van Crabbehof biedt gemakkelijke toegang tot het hart van Dordrecht, waar je de rijke geschiedenis, culturele bezienswaardigheden en het bruisende stadscentrum kunt verkennen.

De wijk is gebouwd in de jaren zestig van de twintigste eeuw en vernoemd naar het, in de wijk liggende, kasteeltje Crabbehoff. Kenmerkend voor de wijk Crabbehof zijn de vierkante plantsoenen die, althans in Dordrecht en in deze vorm, alleen in deze wijk voorkomen en die geïnspireerd zouden zijn door de middeleeuwse hofjes, zoals die ook in de binnenstad van Dordrecht te vinden zijn. De straten in Crabbehof zijn vernoemd naar vooral negentiende- en twintigste-eeuwse bekende Nederlandse politici: Thorbecke, Domela Nieuwenhuis, Troelstra, Colijn etc. De meest in het oog springende uitzondering is echter het winkelcentrum, dat is vernoemd naar een beroemd zestiende-eeuws Nederlands staatsman: Johan van Oldenbarnevelt.

Bij Crabbehof bevindt zich station Dordrecht Zuid. Vanaf hier zijn er verbindingen naar de stations Dordrecht, Breda en Roosendaal. Hoewel de buurt **Zuidhoven** deel uitmaakt van de wijk Crabbehof en rond dezelfde tijd gebouwd werd, is de opzet van deze buurt atypisch: Crabbehof is een echte volksbuurt, terwijl Zuidhoven gedomineerd wordt door vrijstaande huizen en grote rijwoningen met veel groen rondom. De eerder parkachtige structuur komt terug in de thematiek van de straatnamen: de straten in de rest van Crabbehof zijn vernoemd naar Nederlandse staatslieden. De straten in Zuidhoven hebben Latijnse namen van plantengeslachten (Campanula, Spirea, Zinnia enz).

Wie zijn wij?



Johan Oosterlee

Makelaar / Taxateur



Robin Bouw

Makelaar ARMT



Joey van Lelieveld

Commercieel Medewerker Makelaardij



Lottie van den Braak

Commercieel Medewerker Makelaardij



Ursula van den Heuvel

Commercieel Medewerker Makelaardij

Neem gerust contact met ons op!

We helpen je graag verder.

OZP Makelaars
Vissersdijk Beneden 25
3319 GW Dordrecht

078-6351753
www.ozp-makelaars.nl
info@ozp-makelaars.nl

OZP
de makelaars van
DORDRECHT